

3. Для добавления новых операторов (администраторов) системы необходимо в основном окне нажать вкладку «Добавить»(F2):



Рисунок 3.

4. После ввода всех параметров и нажатия вкладки «ОК», оператор системы добавится в список операторов АРМ ИСБ 777:



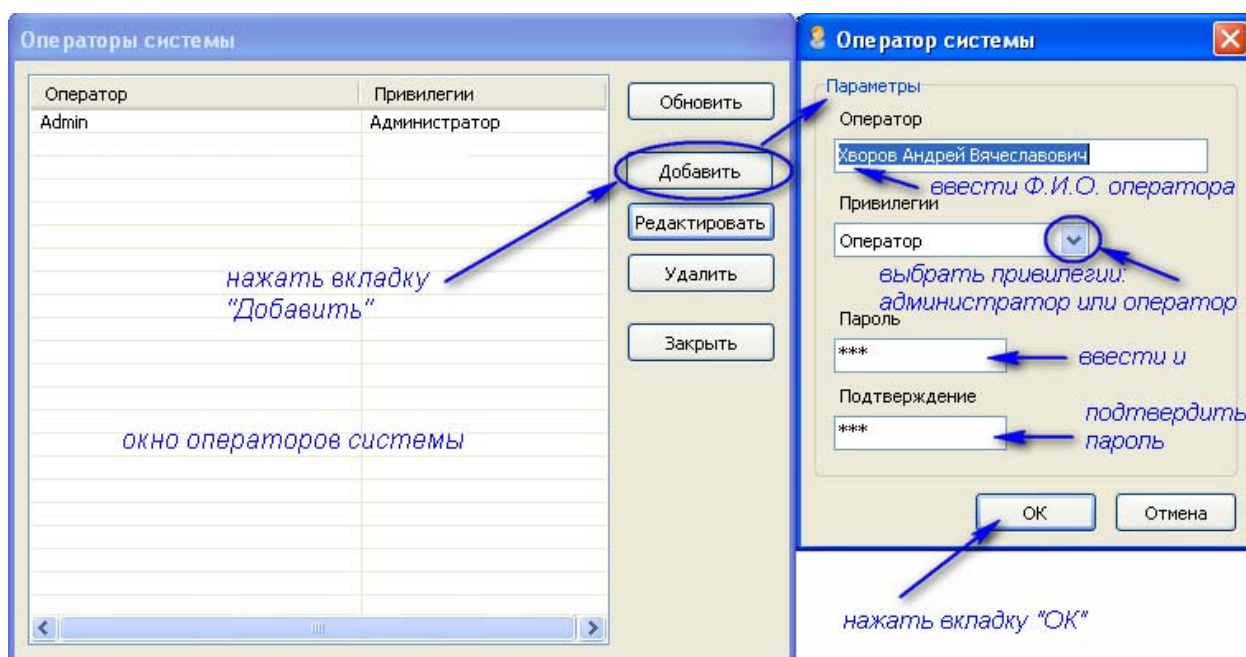

Рисунок 4.

5. Для смены оператора системы необходимо нажать иконку  на основной экранной форме и ввести пароль:

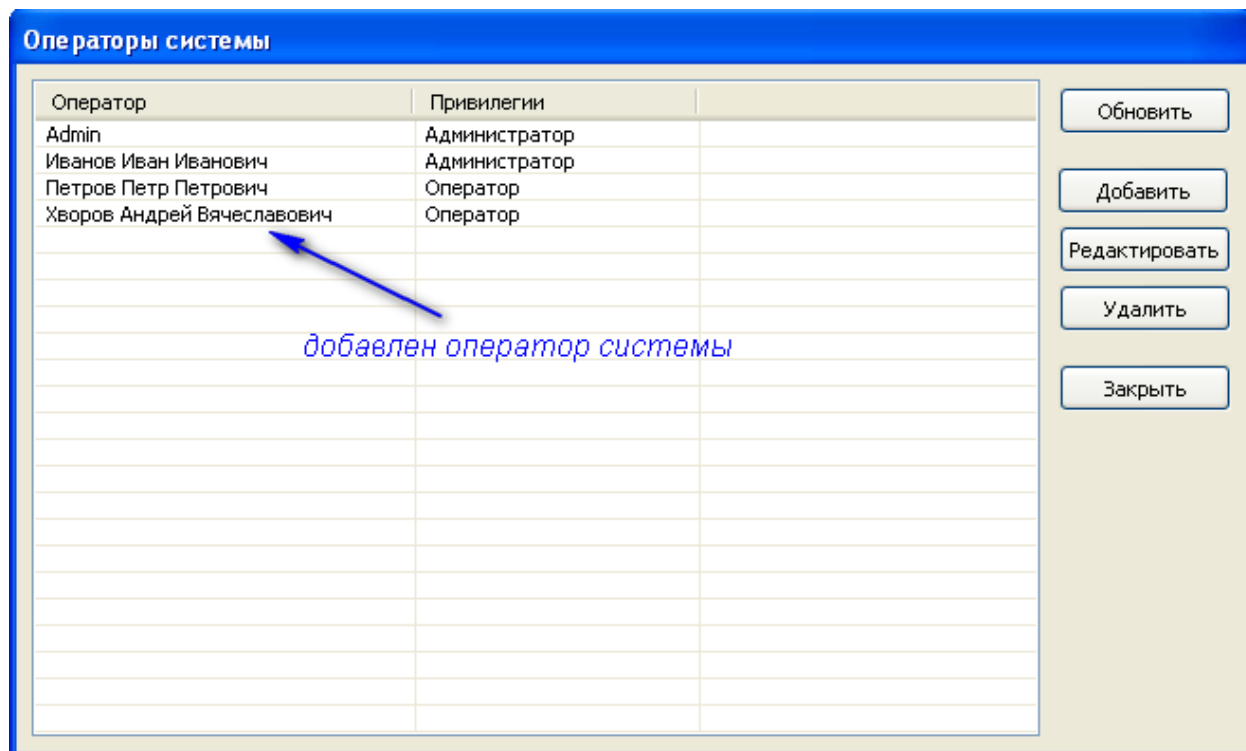
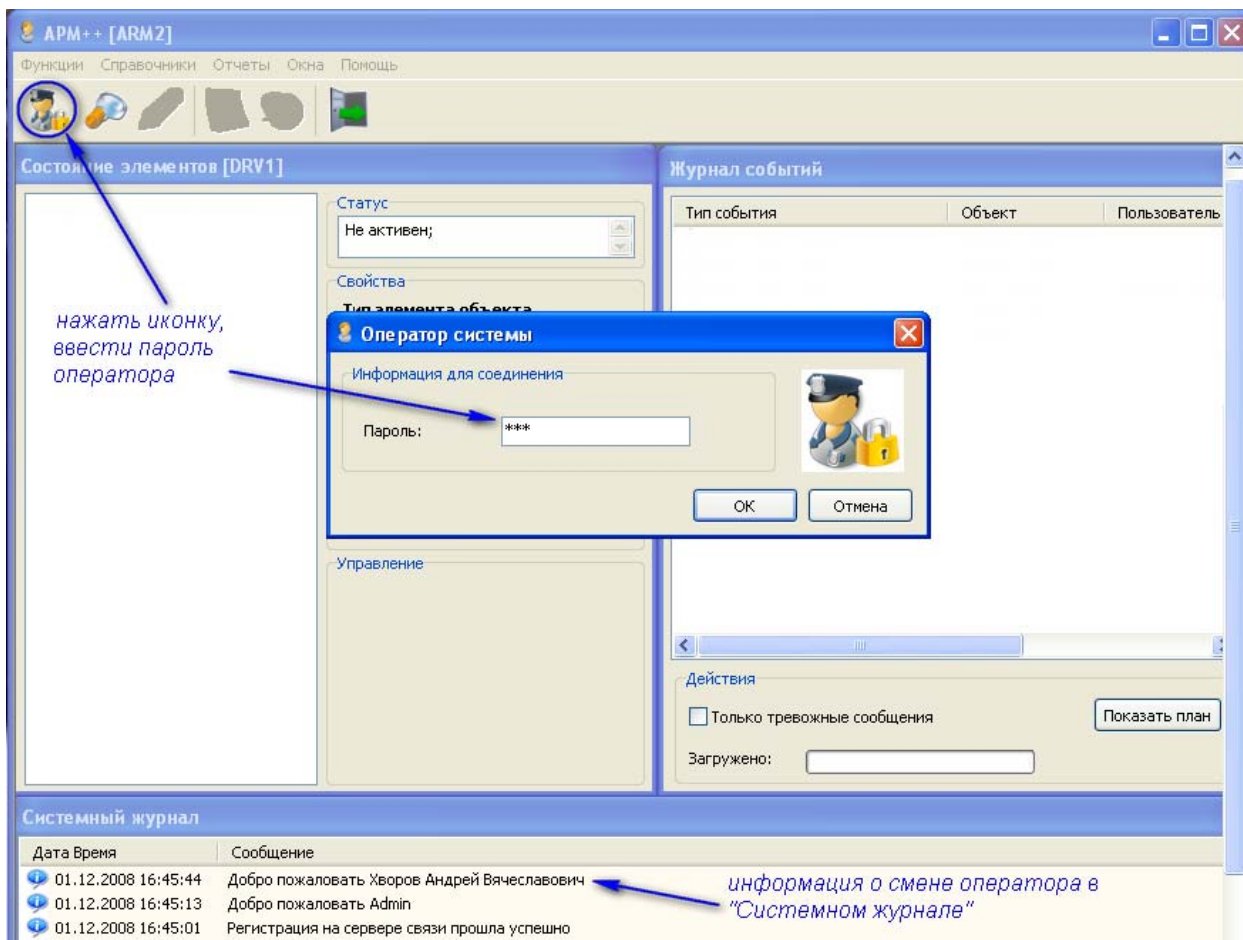

Рисунок 5.

Внимание: Предусмотрена возможность смены оператора системы без выхода из приложения. Доступ возможен в двух режимах. В режиме администратора пользователь имеет полный доступ ко всем функциям приложения. В режиме оператора доступ его ограничивается следующими функциями:

- Просмотр журнала событий;
- Просмотр графических планов без возможности редактирования;
- Просмотр тревожных извещений;
- Просмотр отчета «Журнал событий»;