

Ввод и редактирование ключей пользователя в АРМ ИСБ 777

В данной форме существует возможность добавлять новые или редактировать существующие ключи пользователей, присваивать их к шаблонам и отправлять в приборы.

1. Для редактирования ключей пользователя прибора, необходимо зайти в подпункт «Пользователи» пункта меню «Справочники» АРМ ИСБ 777:



Рисунок 1.

2. При выборе подпункта «Пользователи» появится следующее окно:

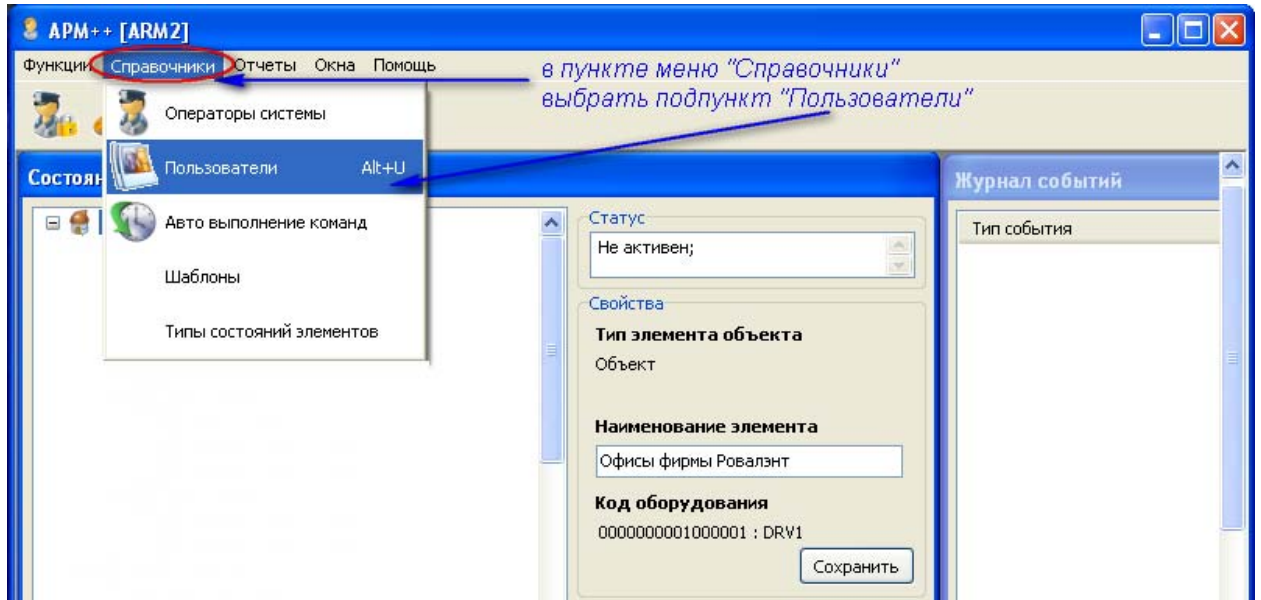

Рисунок 2.

3. Для добавления «Пользователя» необходимо выбрать вкладку «Добавить» и в появившемся новом окне ввести данные пользователя:

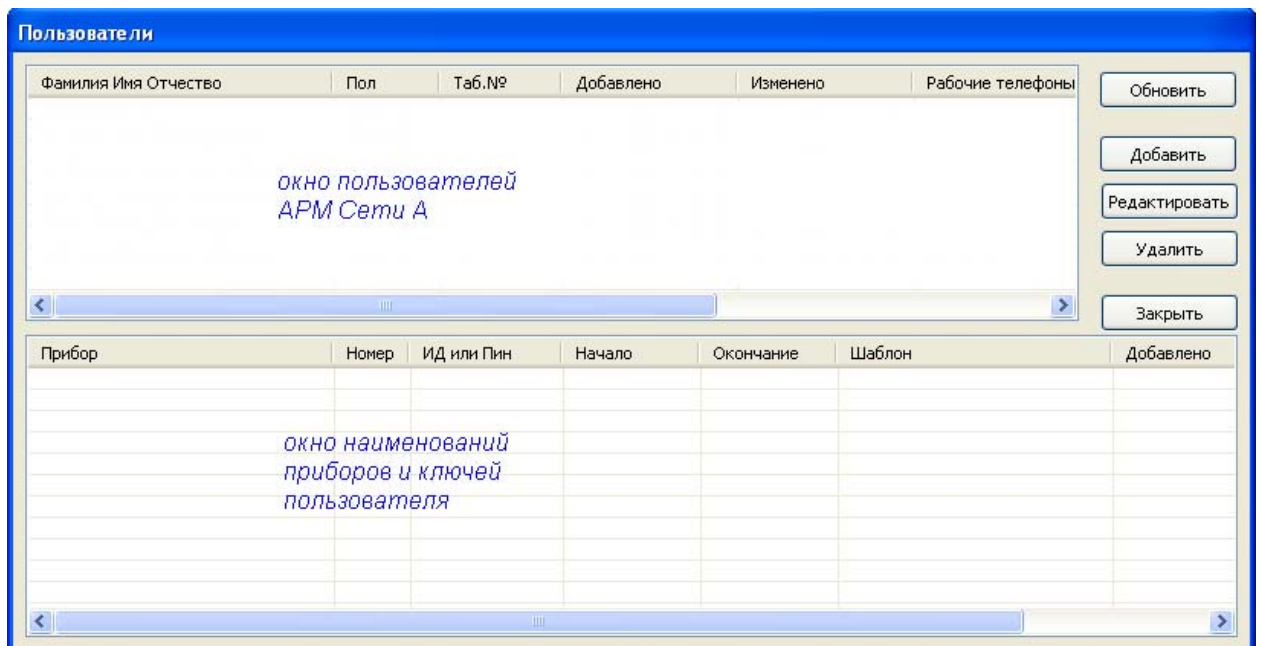

Рисунок 3.

4. После ввода данных «Пользователя» и нажатия вкладки «OK» новый пользователь добавится в АРМ ИСБ 777:

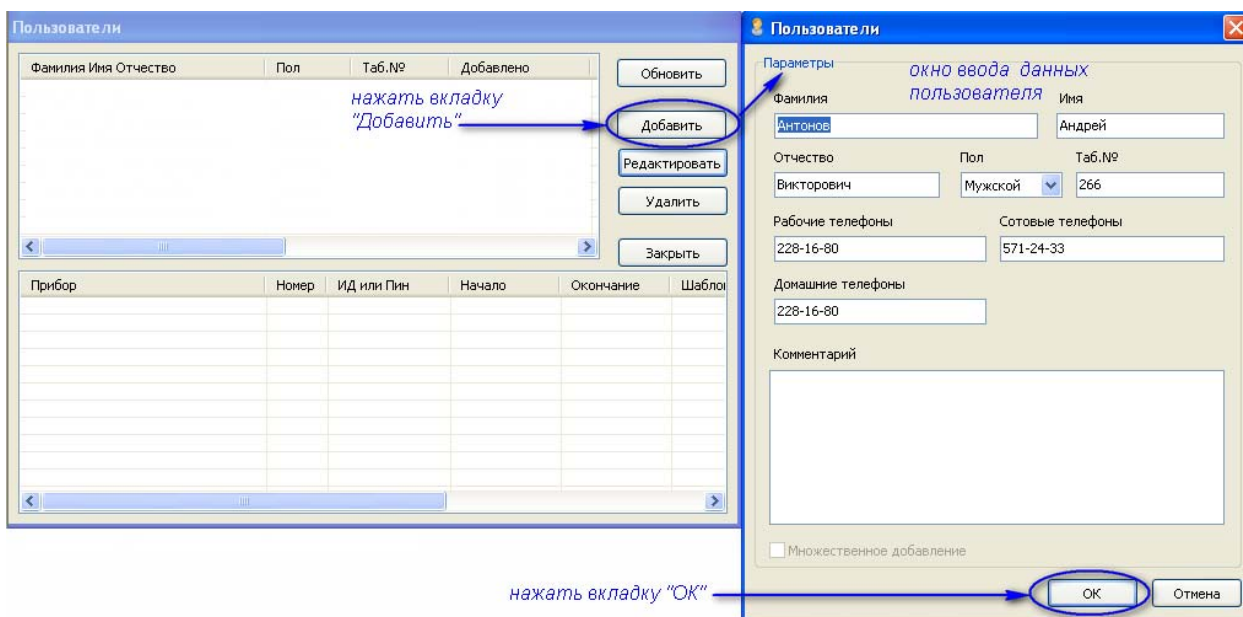

Рисунок 4.

5. Далее необходимо выбрать прибор для данного «Пользователя»:

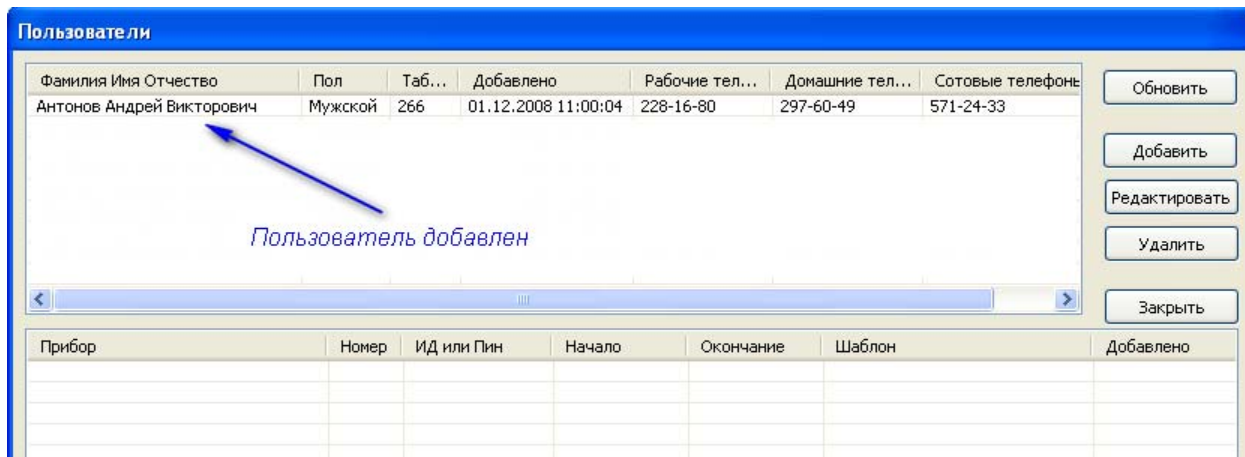

Рисунок 5.

6. Далее необходимо выбрать шаблон и ввести ключи (ИД ключа или ПИН) для данного «Пользователя»:

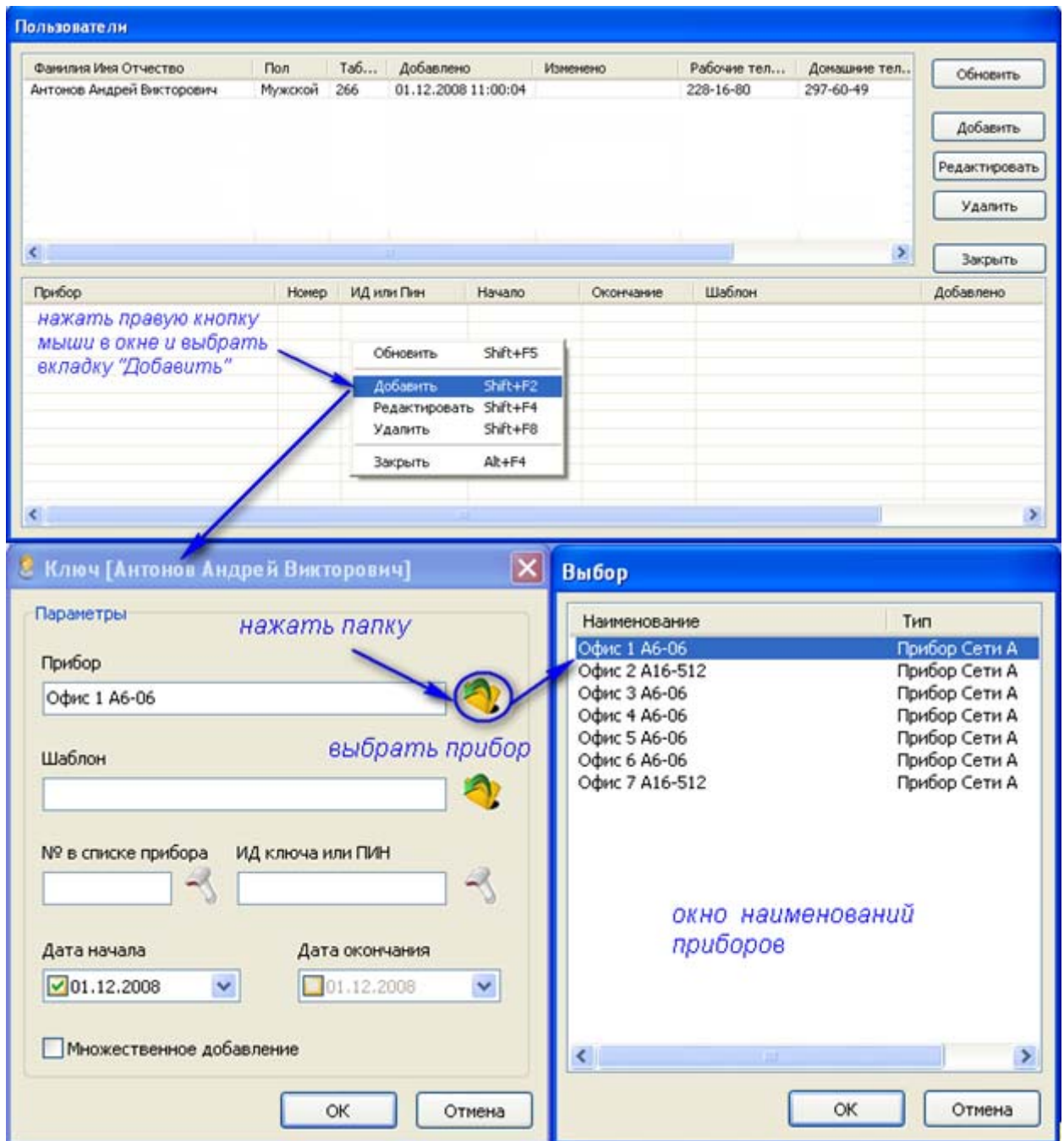

Рисунок 6.

7. После ввода всех параметров и нажатия вкладки «ОК», ключи прибора добавятся к списку ключей пользователя АРМ ИСБ 777: (Рис.7, Рис.8)



Рисунок 7.

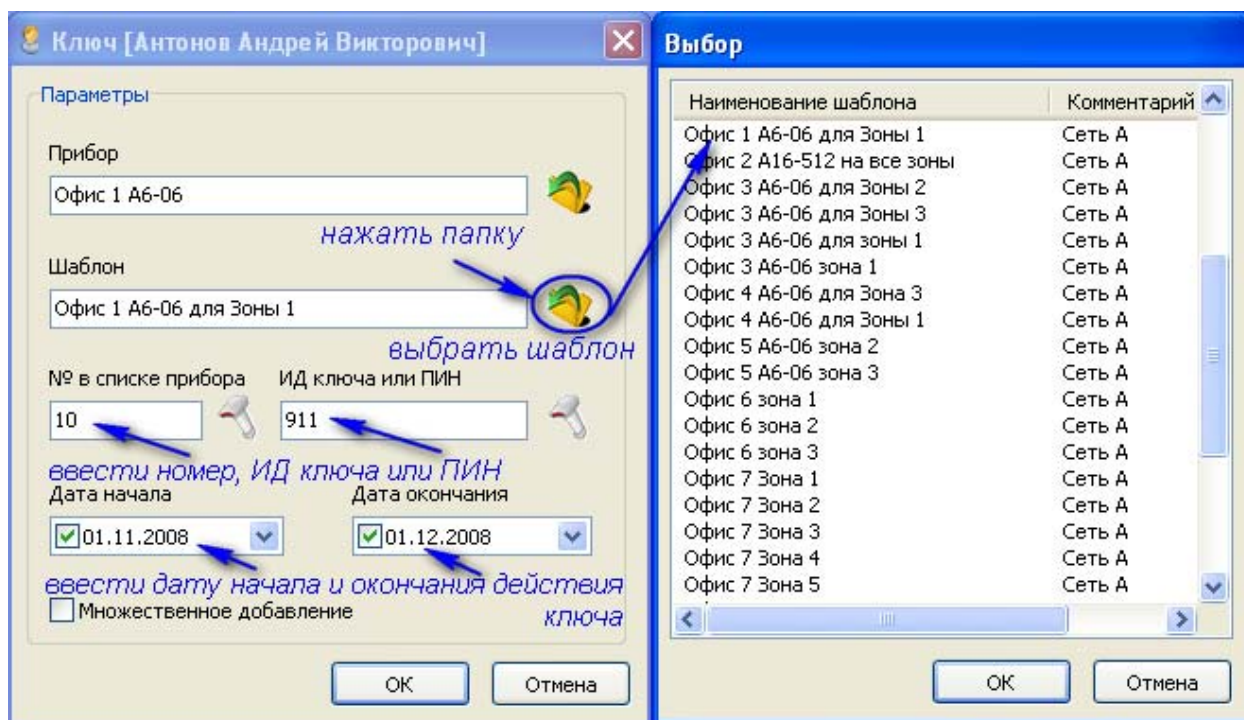

Рисунок 8.

8. Далее необходимо записать списки отредактированных ключей пользователя в прибор (Рис.9, Рис.10):

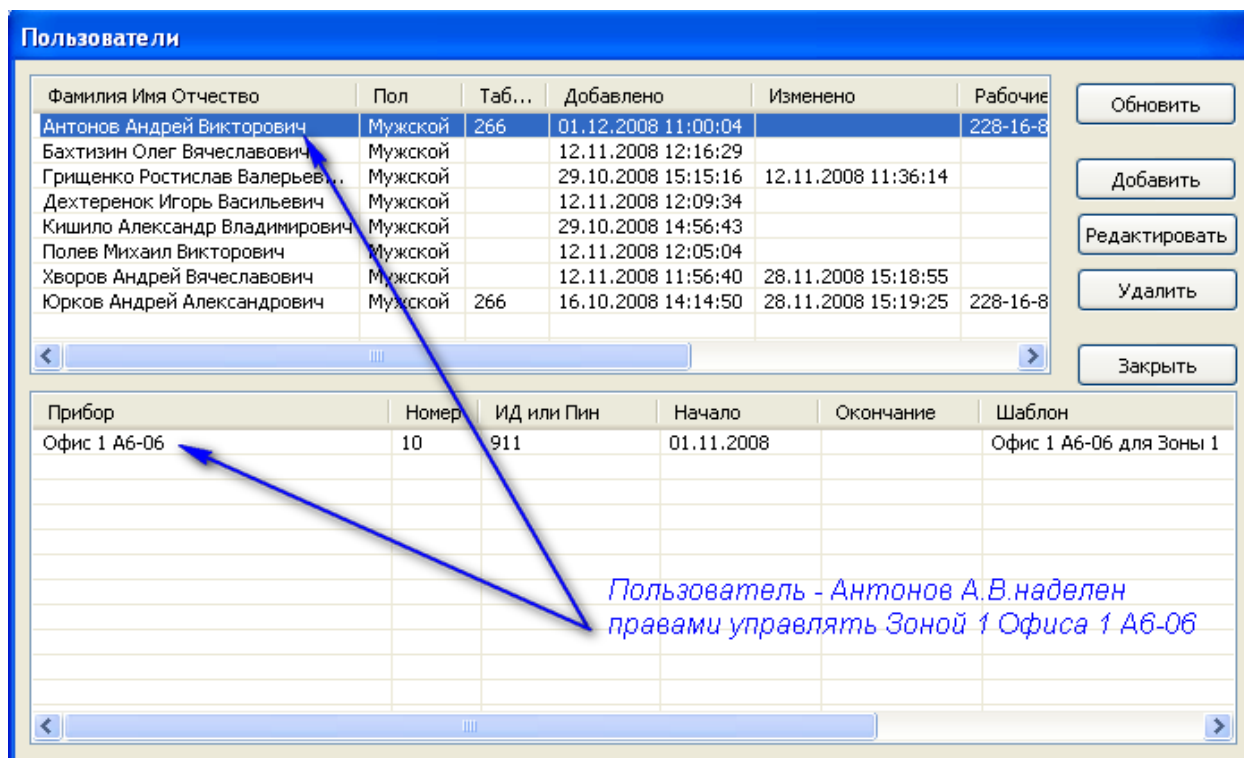

Рисунок 9.

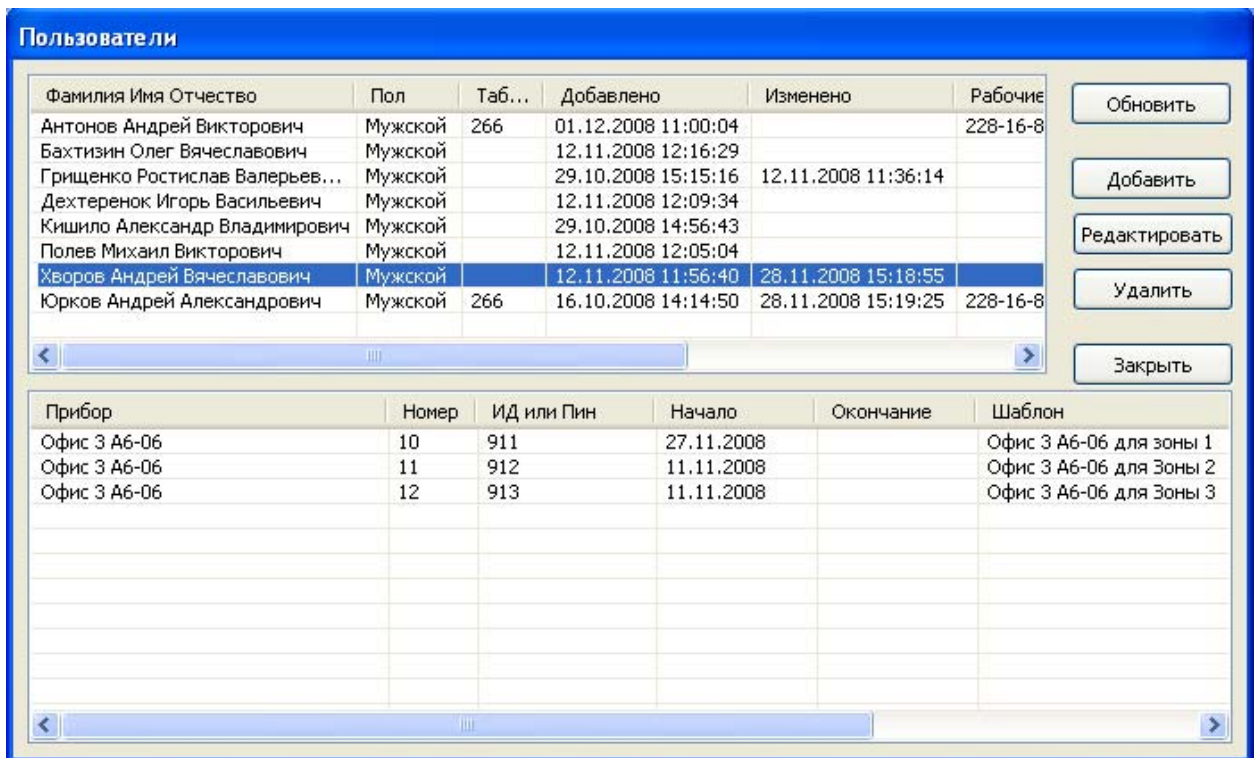
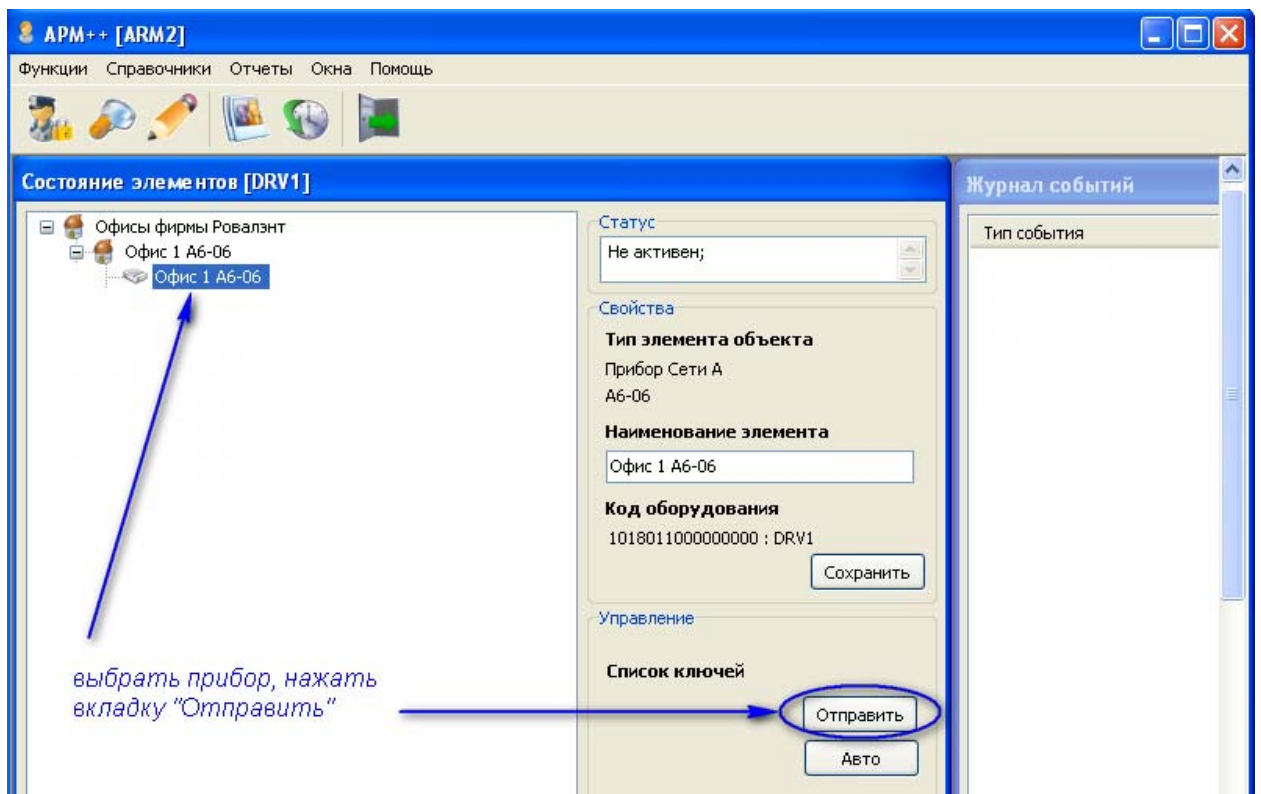
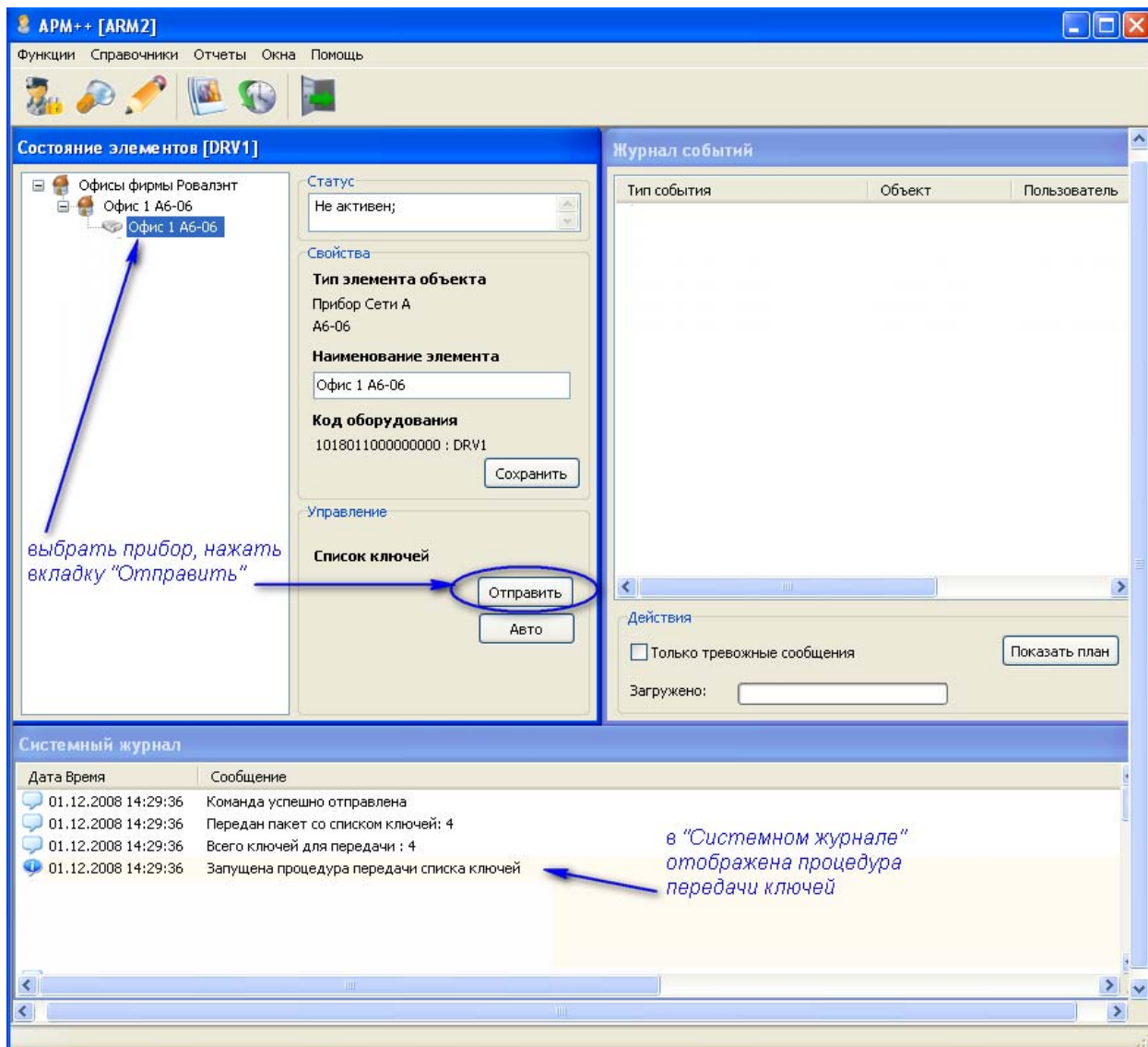

Рисунок 10.

Внимание: Для успешного выполнения процедуры передачи ключей необходимо выполнить следующее условие: все зоны, входящие в прибор должны иметь статус «не на охране в норме».